

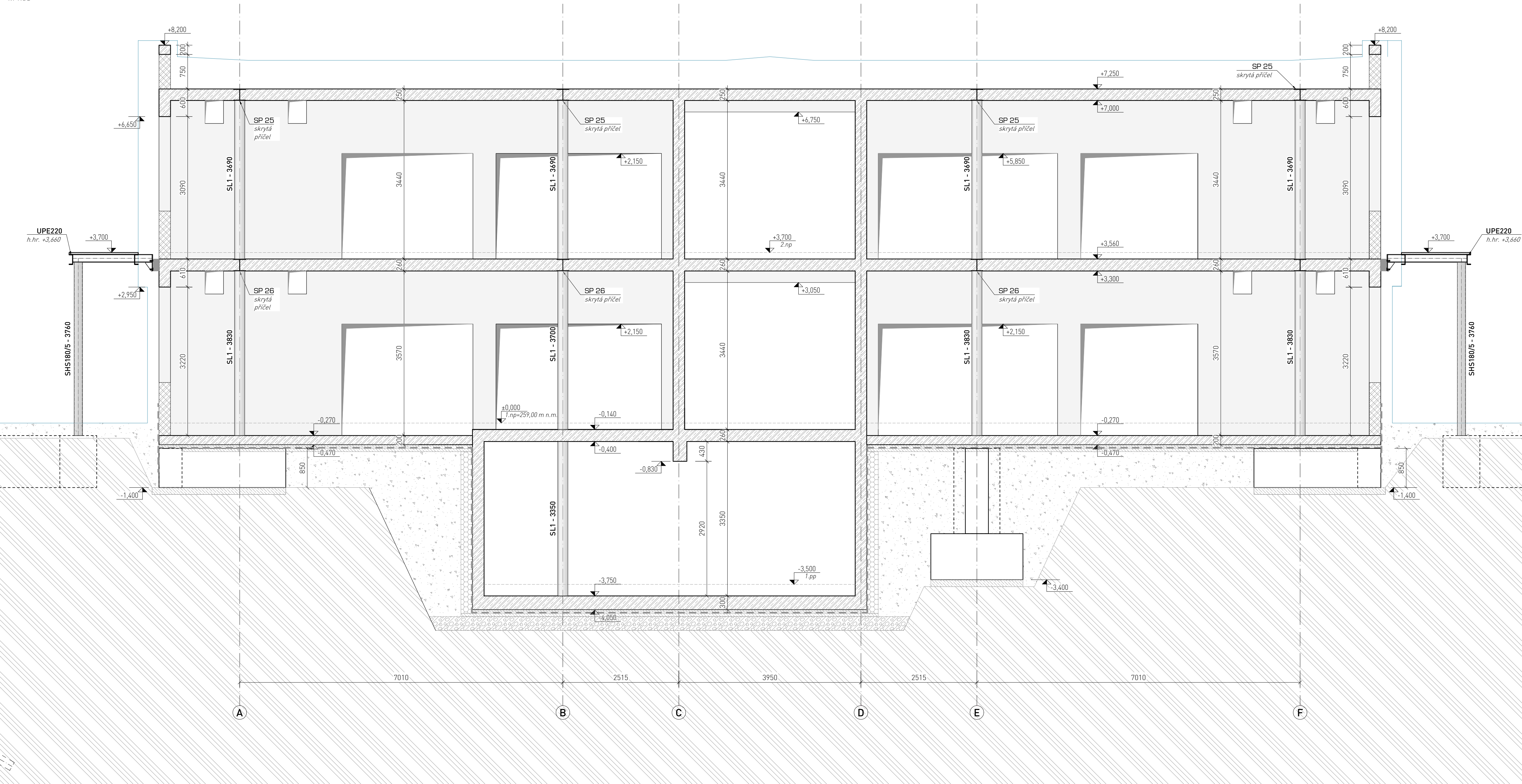

řez A - A  
M 1:50

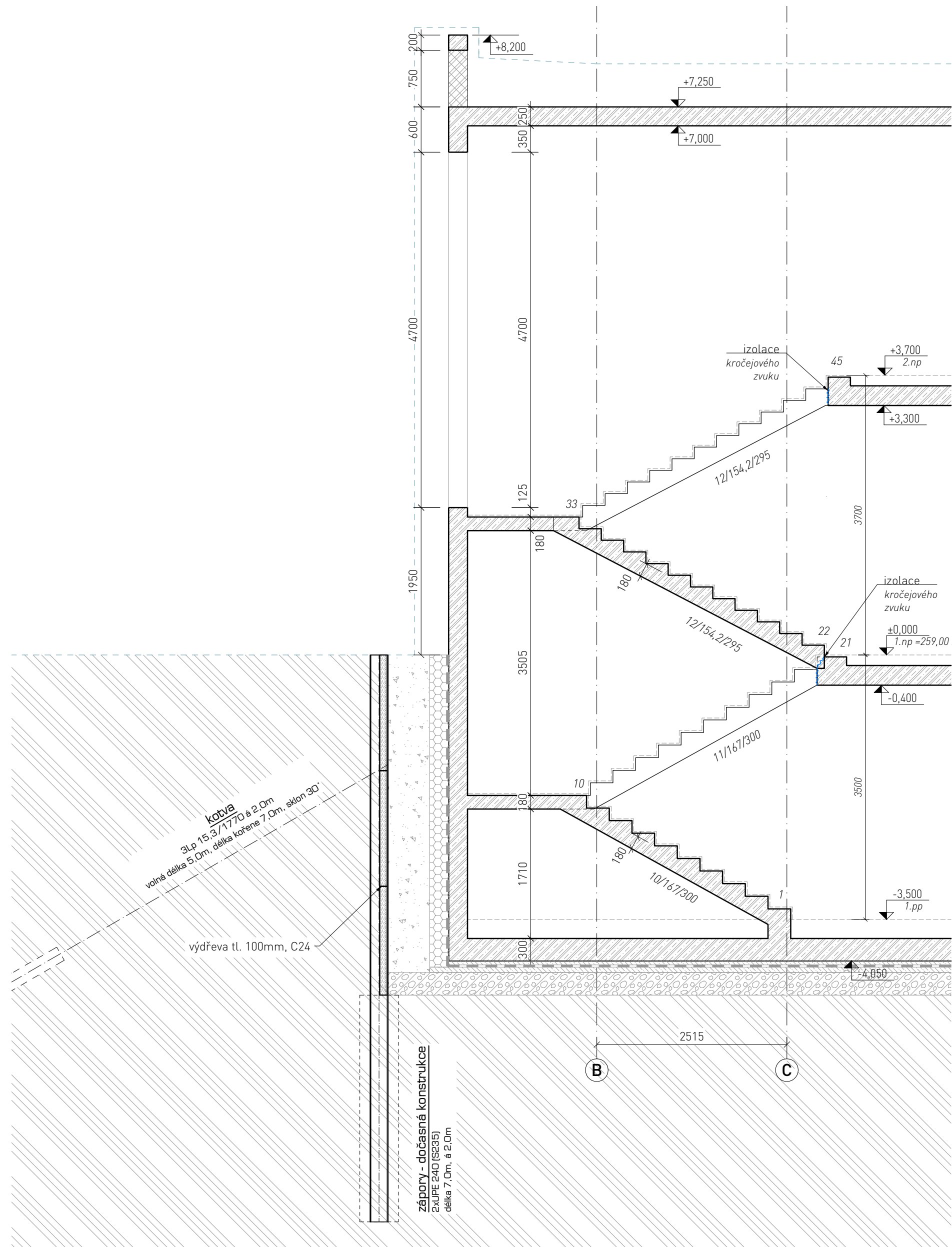



dílčí řez schodištěm s.1  
M 1:50



### Legenda hmot

- |   |                           |
|---|---------------------------|
|  | železobetonové konstrukce |
|  | zděné konstrukce, nenosné |

0.00 - 259.00 m.m. B.p.v.		DOMKANSKÉ NAM. 196/7, 602 00 BRNO	
INVESTOR : STATUTÁRNÍ MĚSTO BRNO			
MATEŘSKÁ ŠKOLA A ŠKOLNÍ DRUŽINA BRNO, KIKRLEHO			
STUPEŇ : DOKUMENTACE PRO PROVÁDĚNÍ STAVBY			
GENERALNÍ PROJEKTANT :  PROJEKT : STAVEBNĚ KONSTRUKČNÍ ŘEŠENÍ		STAVĚNÍ OBJEKT : SO 02 MATEŘSKÁ ŠKOLA   atelier Stanislava H. KŘÍŽ (SO BRNO) (02 22 52 100) (02 22 52 100)	
VEDOUcí PROJEKTANT : ING.ARCH. IVO ŠVABENSKÝ ZODPOVĚDNÝ PROJEKTANT : ING. JAN LUKÁŠ VYPRACOVÁVAL : ING. JANA LUKÁŠOVÁ KONTROLOVAL : JAN LUKÁŠ		 LOSTADE CZ s.r.o. Na Hrádku 149/732, 730 02 Olomouc (02 24 62 071) (02 24 62 071) lostade.cz@gmail.com www.lostade.cz	
NÁZEV VÝKRESU :		DATUM : 09/2024	
ŘEZ A-A, ŘEZ s.1		MĚŘÍTKO :	
PÁRE :		ČÍSLO VÝKRESU :	
		D.1.2.9	